



ANNO ACCADEMICO
2025-2026

PRESENTAZIONE

MASTER UNIVERSITARIO I LIVELLO

SIMPRA

Specializzazione in metodi e pratiche di
rafforzamento dei percorsi di presa in carico e
accompagnamento sociale

Il disegno del Ministero e delle Politiche Sociali...

Quale è il disegno complessivo in cui è inserito il master SIMPRA?



PN inclusione e lotta alla povertà 2021 - 2027

Avviso Pubblico per
l'organizzazione ed erogazione di
Master di I e II livello per gli
operatori delle equipe
multidisciplinari degli Ambiti
territoriali sociali



La Mission

Con questo Avviso, il Ministero per il Lavoro e le Politiche Sociali (MLPS), per la prima volta, propone alle Università italiane di partecipare all'azione di rafforzamento del sistema di welfare prevista dal **Piano nazionale per gli interventi e i servizi sociali di contrasto alla povertà 2024-2026**

Si tratta di garantire lo sviluppo degli **interventi e dei servizi necessari per la progressiva attuazione dei Livelli essenziali delle prestazioni sociali** da garantire su tutto il territorio nazionale, **nelle aree del contrasto alla povertà e delle politiche sociali rivolte all'infanzia, all'adolescenza e alle famiglie.**

Garantire conoscenze e competenze degli operatori per realizzare i LEPS.

Master di I livello in specializzazione in metodi e pratiche di rafforzamento dei percorsi di presa in carico e accompagnamento sociale

Percorsi finalizzati a specializzare le équipes multidisciplinari che operano negli ATS, in particolare nell'attuazione dei LEPS nell'area delle politiche di contrasto alle povertà e delle politiche sociali in favore dell'infanzia e dell'adolescenza e della famiglia.



Master di II livello in pianificazione, programmazione, attuazione, gestione, monitoraggio e valutazione del sistema integrato degli interventi e dei servizi sociali

Percorsi finalizzati a formare il middle management che opera negli ATS, in particolare nel coordinamento degli uffici di piano e nelle funzioni di pianificazione, programmazione, gestione, monitoraggio e valutazione del sistema integrato degli interventi e servizi sociali.

Quale expertise porta il dipartimento FiSPPA nel master SIMPRA?



Il Dipartimento FiSPPA dell'Università di Padova vanta una collaborazione di 14 anni con il **Programma P.I.P.P.I. (Programma di Intervento Per la Prevenzione dell'Istituzionalizzazione)**, dimostrando un impegno costante in questo settore cruciale.

Tale impegno ha portato a risultati significativi: nel 2021, la metodologia P.I.P.P.I. è diventata un **LEPS (Livello Essenziale delle Prestazioni Sociali)** per il diritto all'accompagnamento delle famiglie in condizioni di vulnerabilità. Questo traguardo sottolinea l'efficacia dell'approccio sviluppato, ora parte integrante delle politiche sociali italiane.

Al cuore di questa metodologia c'è il **lavoro in Equipe Multidisciplinare** che garantisce un supporto integrato alle famiglie vulnerabili.



Programma
di Intervento
Per la Prevenzione
dell'Istituzionalizzazione

Il Master, essendo rivolto a operatori già in servizio, si prefigura come luogo non solo di trasmissione di saperi, ma anche di co-costruzione di nuovi saperi che tengono insieme *formal and experiential knowledge*

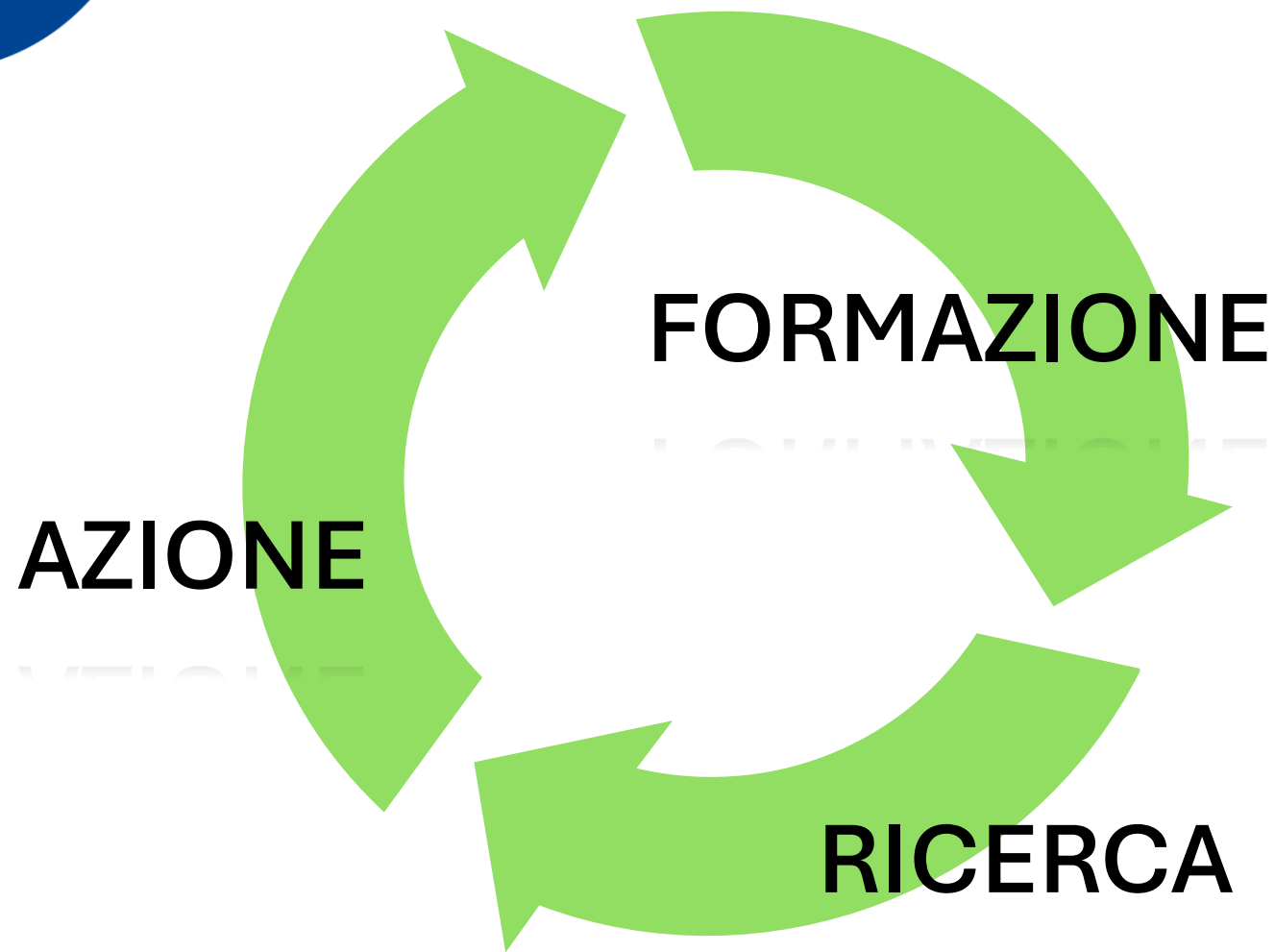

MASTER
UNIVERSITARIO
I LIVELLO

SIMPRA

Specializzazione in metodi e
pratiche di rafforzamento dei
percorsi di presa in carico e
accompagnamento sociale

UNIPD EXECUTIVE LEARNING

Il master è gratuito?



Sì, il master è gratuito per i partecipanti.

Questo è possibile grazie al cofinanziamento del Programma Nazionale (PN) Inclusione e lotta alla povertà 2021-2027.

Linea di intervento: capacitazione dei servizi del welfare pubblico

L'obiettivo di questa iniziativa è rafforzare le competenze del personale degli Ambiti Territoriali Sociali, contribuendo così a migliorare l'efficacia dei servizi sociali sul territorio.

Chi può partecipare al master SIMPRA?



Requisiti dei destinatari

**Da segnalare
nel CV**

- Dipendenti degli ATS o dei Comuni
- Compiti e funzioni specifiche nel settore dei servizi sociali all'interno delle equipe multidisciplinari
- Titolo di studio: Laurea triennale o Laurea magistrale tra quelle specifiche indicate nell'Avviso

Titoli di accesso



Lauree vecchio ordinamento:

pedagogia; psicologia; scienze dell'educazione; servizio sociale.



Laurea triennale in una delle seguenti classi:

L-19 - Classe delle lauree in scienze dell'educazione e della formazione; L-24 - Classe delle lauree in scienze e tecniche psicologiche; L-39 - Classe delle lauree in servizio sociale.

+ titoli equipollenti

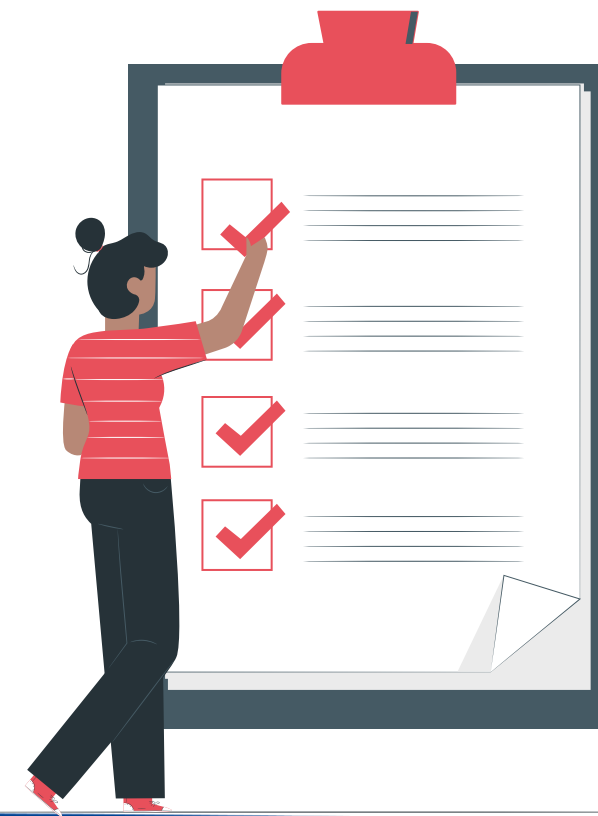

Titoli di accesso

- **Laurea specialistica DM 509 in una delle seguenti classi:**
65/S-Classe delle lauree specialistiche in scienze dell'educazione degli adulti e della formazione continua; 87/S-Classe delle lauree specialistiche in scienze pedagogiche.
- **Laurea magistrale DM 270 in una delle seguenti classi:**
LM-50-Programmazione e gestione dei servizi educativi; LM-51-Psicologia; LM-57-Scienze dell'educazione degli adulti e della formazione continua; LM-85-Scienze pedagogiche; LM-87- Servizio sociale e politiche sociali.

+ titoli equipollenti

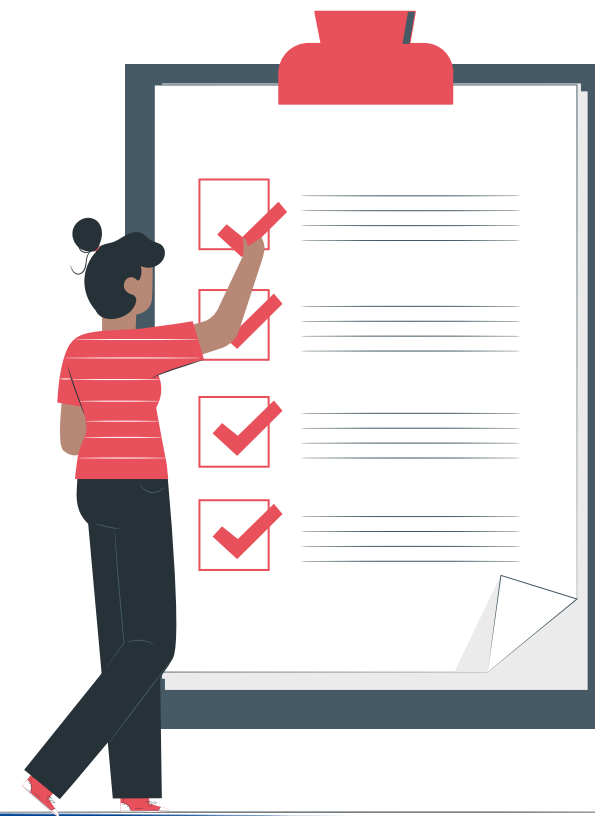

Come faccio a iscrivermi?

<https://www.unipd.it/avvisi-selezione-master>



The screenshot shows the University of Padua website with the following elements:

- Top navigation bar:** Uniweb | Area stampa | Dipartimenti | Scuole | Webmail | Rubrica | SIT | U-WEB | Sostieni Unipd | 5x1000
- Header:** University of Padua logo and name, a user profile link "SCEGLI IL TUO PROFILO", and language options "IT EN CN".
- Menu bar:** Orientarsi e iscriversi | Studentesse e studenti | Laureate e laureati | Personale | Cittadinanza e territorio
- Breadcrumb:** Menu > Dopo la laurea > Master > > Avvisi di selezione
- Section:** Avvisi di selezione Master
- Link:** [English version](#)
- Table of announcements:**

Avviso di selezione Master a.a. 2025/2026	Download
Avviso di selezione per l'ammissione di uditori ai Master a.a. 2025/2026	Download
Le preiscrizioni scadono il giorno 7 ottobre 2025 alle ore 12.30.	
<i>È necessario controllare la data indicata nella scheda del Master nell'avviso di selezione per eventuali eccezioni alla scadenza sopraindicata</i>	
Avviso di selezione per l'ammissione al Master di primo livello per la specializzazione in metodi e pratiche di rafforzamento dei percorsi di presa in carico e accompagnamento sociale A.A. 2025/2026	Download
Le preiscrizioni aprono il 27 ottobre ore 10.30 e scadono il 14 novembre 2025 ore 12.30	

Titoli da presentare per la selezione

- curriculum vitae
- tesi
- altre pubblicazioni
- altri titoli che il candidato ritenga utili

Con quale frequenza e in quali periodi si svolgeranno le edizioni del Master SIMPRA?



Almeno **una edizione** del percorso formativo nel corso di ciascuno dei **quattro Anni Accademici** secondo le seguenti **tempistiche** di riferimento

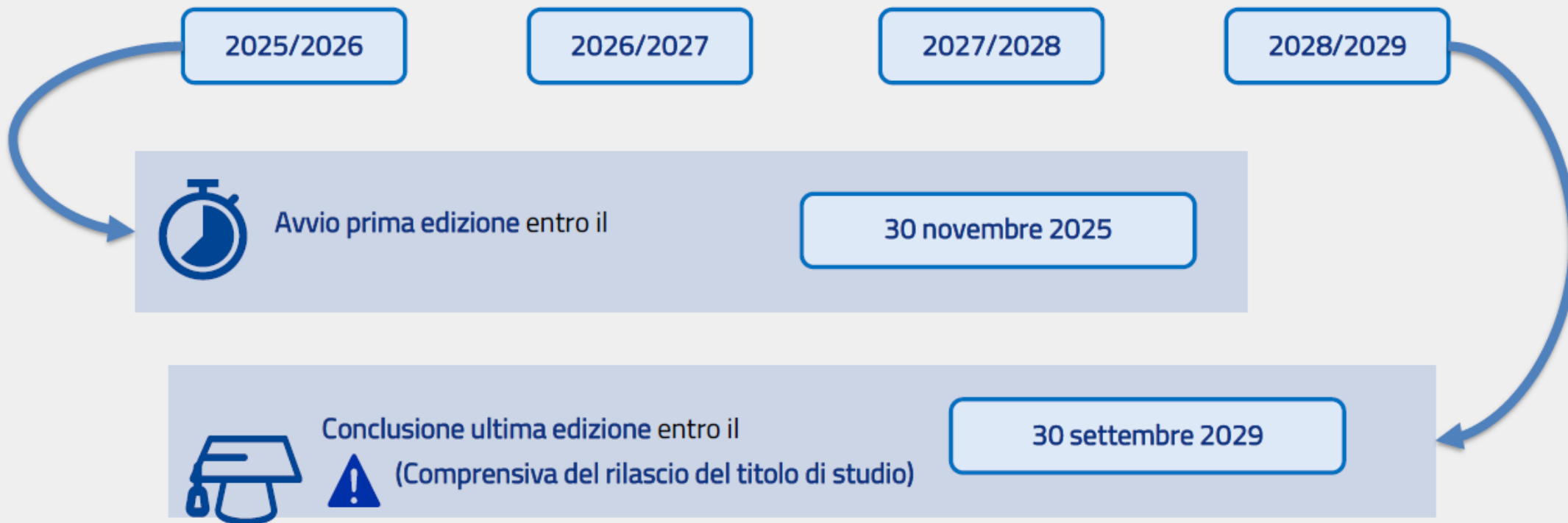

Posso seguire il master da remoto?



Modalità di erogazione del percorso Master



In presenza

Almeno l'80% delle attività formative, comprese quelle svolte in forma esperienziale



Da remoto

In modalità sincrona al massimo per il 20% delle attività formative, comprese quelle svolte in forma esperienziale

Dove si svolgono le lezioni?



Sede principale: nuovo complesso didattico di via Campagnola



Qual è il calendario delle attività didattiche del Master?



- 25 finesettimana circa
- **Da dicembre 2025 a febbraio 2027**
- Frequenza bisettimanale concentrata nei weekend
(venerdì e sabato), con sessioni online

il giovedì tardo pomeriggio

Giovedì (online) 16:30-19:00

Venerdì 8:30-13:30 e 14:30-17:00

Sabato 9:00-14:00



**Quali sono le risorse
didattiche fornite dal
Master e quali eventuali
costi aggiuntivi sono
previsti per il materiale
di studio?**

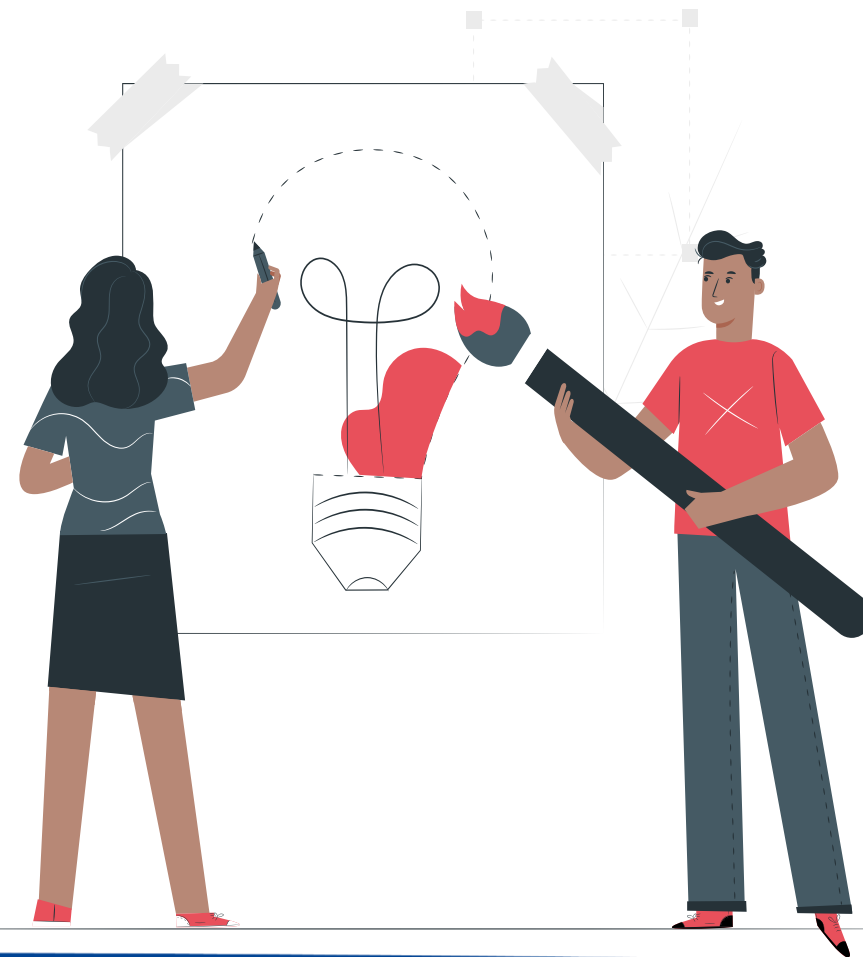

- Priorità all'utilizzo di risorse *open access* (accesso libero) per garantire l'accessibilità e contenere i costi.

- Per i materiali non disponibili in *open access*, verrà valutata la possibilità di acquisto da parte dell'organizzazione del Master, al fine di fornirli gratuitamente agli studenti.



Quali risorse online sono disponibili per supportare l'apprendimento durante il Master?

The illustration shows a person with dark hair, wearing a red long-sleeved shirt and dark pants, sitting at a desk and working on a laptop. In front of them is a large computer monitor displaying the website for the SIMPRA Master program. The website has a dark header with the text 'MASTER I LIVELLO' and 'SIMPRA' in large white letters. Below this, it says 'Specializzazione in metodi e pratiche di rafforzamento dei percorsi di presa in carico e accompagnamento sociale'. The FISPPA logo is visible. On the right side of the website, there is a red box with white text containing details about the program: 'Inizio attività: 04/12/2025', 'Durata: Annuale', 'Sede: Padova', 'Lingua di erogazione: Italiano', 'CFU: 60', 'Modalità didattica: blended', 'Contributo di iscrizione totale: € 0,00', and 'Data chiusura pre-iscrizioni: 14/11/2025'. Below this box is a white button with the text 'PRE-ISCRIVITI'. At the bottom of the website, there is a section for 'DIREZIONE' and 'SEGRETARIA ORGANIZZATIVA', both listing 'Prof.ssa Sara Serbati'. The background of the website features a close-up image of hands clasped together.

- **Piattaforma E-learning** del master su Moodle
- Le **lezioni videoregistrate** saranno caricate su Moodle per favorire la continuità didattica
- La **piattaforma** servirà come:
 - **repository** centrale per tutti i materiali didattici
 - **spazio collaborativo** per costruire una comunità di pratiche fra gli iscritti
 - **spazio di interazione** online tra docenti e studenti

Qual è il programma dettagliato del Master e quali competenze verranno sviluppate?





Il percorso

- Permette di acquisire una comprensione approfondita delle politiche di welfare contemporanee e delle metodologie di lavoro multidisciplinare;
- applica approcci centrati su persona, famiglia e comunità;
- integra diverse prospettive professionali con approcci multidisciplinari;
- promuove la partecipazione attiva dei beneficiari;
- sviluppa la capacità di gestire la complessità dei servizi sociali utilizzando strumenti di valutazione e monitoraggio multidimensionale e partecipativo.



Risultati attesi in termini di competenze acquisite

- Competenze in pianificazione di interventi sociali, allineati alle politiche locali, nazionali ed europee
- Abilità di lavoro in équipe multidisciplinari
- Capacità di progettare interventi basati sulle esperienze dei beneficiari, con analisi partecipate
- Abilità d'integrare prospettive professionali diverse, includendo la voce delle famiglie
- Conoscenza delle teorie su esclusione sociale e povertà multifattoriale



Risultati attesi in termini di competenze acquisite

- Comprensione delle teorie su genitorialità e sviluppo infantile come fenomeni complessi
- Competenze in monitoraggio e valutazione partecipativa e multidimensionale.
- Abilità di promuovere innovazione sociale, includendo il lavoro sociale e educativo individuale e di gruppo, attraverso reti sociali formali e informali
- Competenze nella gestione integrata di servizi sociali, educativi e sanitari.

Obiettivo dei contenuti formativi

Offrire l'opportunità di analizzare criticamente e innovare le pratiche dei servizi alla luce delle più recenti teorie e metodologie.

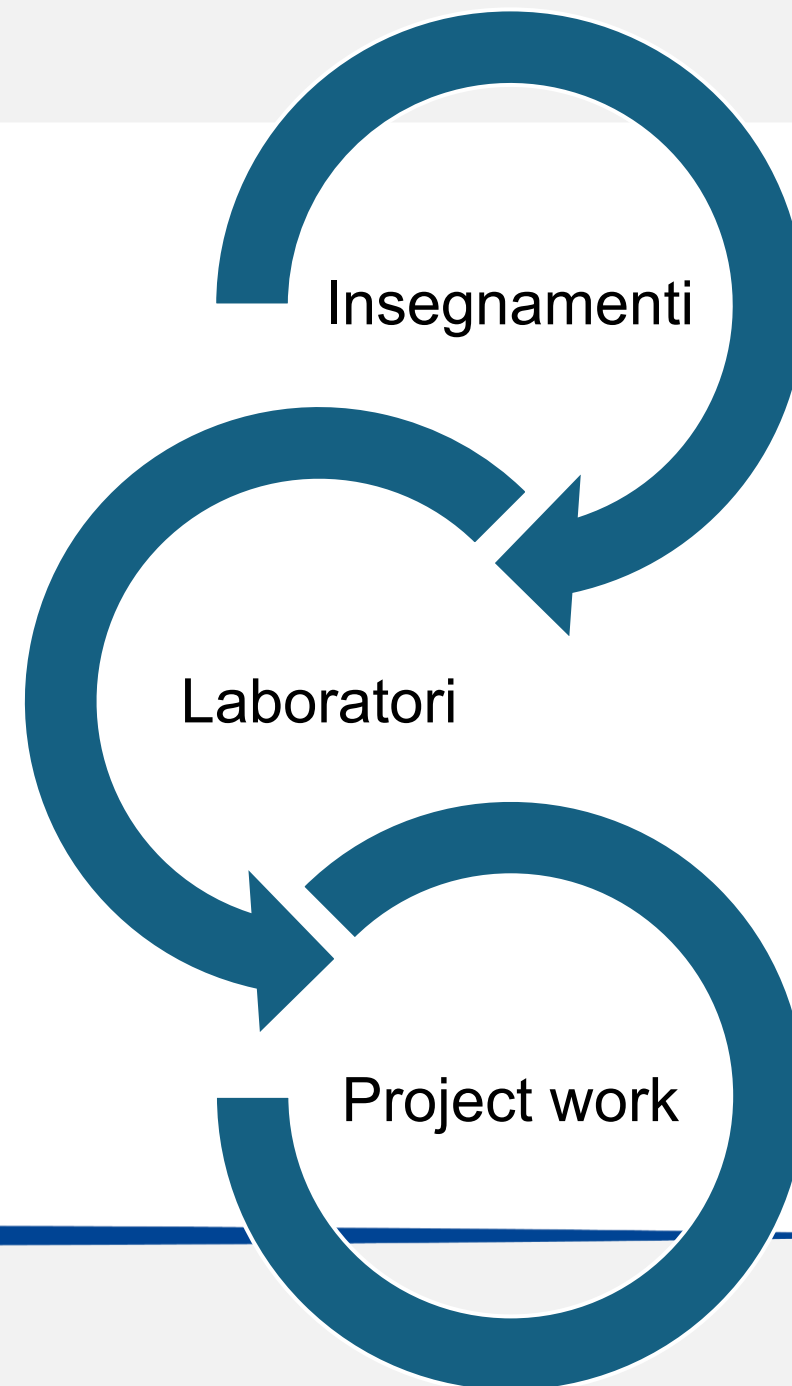

Le lezioni e gli insegnamenti: le metodologie adottate mirano a sfidare le conoscenze tacite o preconcepite dei partecipanti, promuovendo l'assunzione consapevole di nuove prospettive e ragioni per agire.

I laboratori: ponte tra teoria e pratica: rappresentano un elemento centrale e innovativo del Master e sono progettati per collegare gli apprendimenti teorici acquisiti durante le lezioni e le pratiche professionali - in corso negli ATS di provenienza dei partecipanti - attraverso analisi critiche di casi studio, dibattiti e analisi progressive.

Il Project Work, catalizzatore di innovazione per gli ATS: il project work finale rappresenta il culmine del percorso formativo, configurandosi come uno strumento strategico per garantire una ricaduta concreta della frequenza al Master sui territori degli ATS.

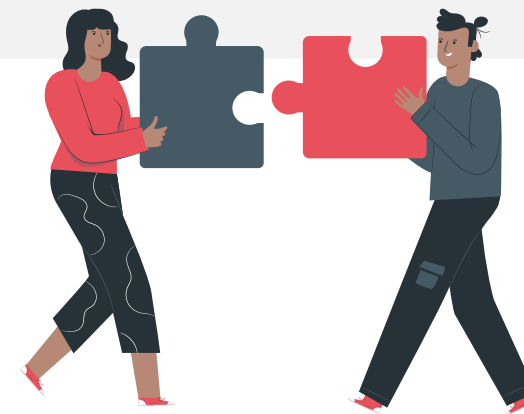

Le lezioni e gli insegnamenti

...sfidano le conoscenze tacite o preconcelte, promuovendo l'assunzione consapevole di nuove prospettive e ragioni per agire.

Modulo 1. Il sistema integrato di interventi e servizi sociali

Modulo 2. Politiche, programmi e pratiche di contrasto alla povertà

Modulo 3. Politiche, programmi e pratiche di intervento nell'area prevenzione della vulnerabilità familiare, della protezione e della tutela dell'infanzia

Modulo 1. Il sistema integrato di interventi e servizi sociali

Offre una panoramica completa del sistema di welfare italiano ed europeo, articolata in quattro insegnamenti. Si parte dai fondamenti costituzionali e dalle politiche sociali in Italia, per poi esplorare la **governance multilivello dal contesto locale a quello dell'Unione Europea**. Il modulo prosegue analizzando il sistema integrato di welfare, con focus sull'intersectorialità e gli attori chiave. Infine, si approfondisce la **programmazione sociale** e i **Livelli Essenziali delle Prestazioni Sociali (LEPS)**, esaminando i **Piani nazionali** e la loro attuazione territoriale. Attraverso questi insegnamenti si acquisisce una comprensione approfondita delle **dinamiche e delle sfide del welfare contemporaneo**.

Modulo 2. Politiche, programmi e pratiche di contrasto alla povertà

I quattro insegnamenti del modulo approfondiscono le **strategie di contrasto alla povertà e l'inclusione sociale**, partendo dal contesto globale **dell'Agenda 2030** fino alle politiche italiane. Si esplorano le dimensioni della povertà e della vulnerabilità sociale, analizzando impatti e approcci metodologici. Il modulo esamina i **Livelli Essenziali delle Prestazioni Sociali (LEPS)** e i **percorsi di inclusione**, dalla presa in carico al contrasto dell'emarginazione. Infine, si focalizza sul **sostegno genitoriale e lo sviluppo infantile** nel contesto dei Patti di inclusione sociale.

Modulo 3. Politiche, programmi e pratiche di intervento nell'area prevenzione della vulnerabilità familiare, della protezione e della tutela dell'infanzia

I quattro insegnamenti che compongono il modulo si concentrano sulle **politiche e pratiche di tutela dei minori e supporto alle famiglie vulnerabili**. Si esplorano le **Linee guida nazionali** per l'intervento con bambini e famiglie, dall'affidamento all'accoglienza residenziale. Il modulo approfondisce la genitorialità vulnerabile, analizzando percorsi di supporto e intervento integrato. Si esamina il ruolo delle **équipe multidisciplinari** nell'integrazione dei servizi, evidenziando l'importanza della collaborazione interprofessionale. Infine, si affronta il tema della **partecipazione e co-progettazione, dalla dimensione individuale a quella comunitaria**, promuovendo un approccio inclusivo e solidale nel welfare.

I laboratori (10 cfu)

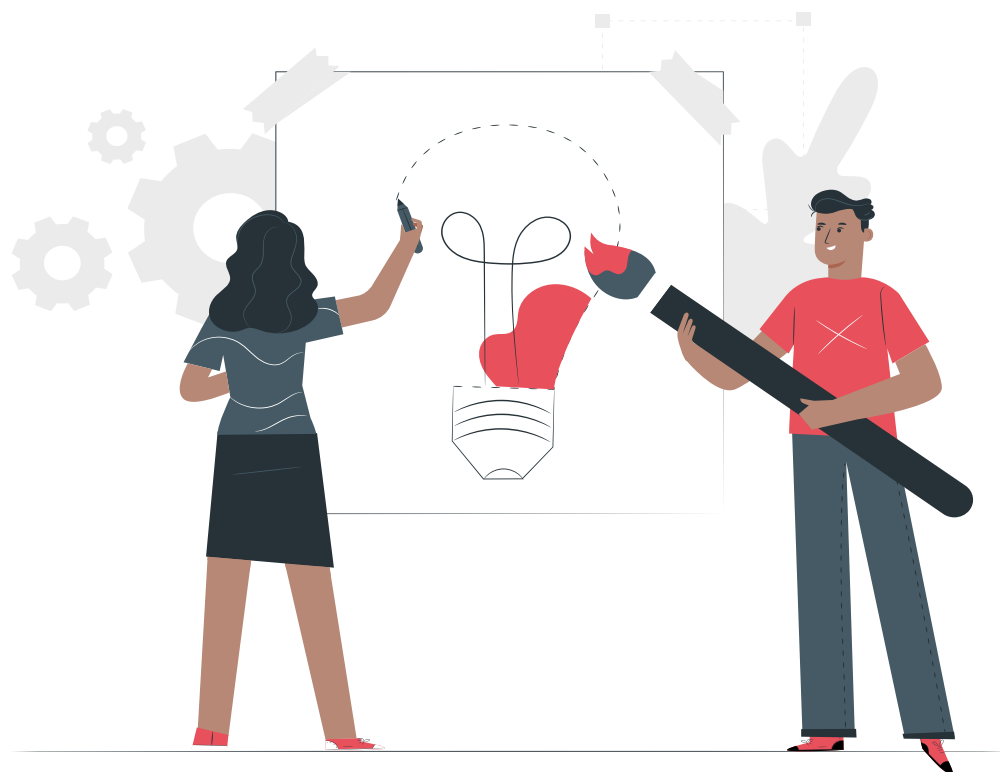

LABORATORIO
1

METODI E PERCORSI DI CO-PROGETTAZIONE TRA PUBBLICA AMMINISTRAZIONE E TERZO SETTORE

LABORATORIO
2

SOCIAL SKILLS DI ASCOLTO ATTIVO E COMUNICAZIONE IN CONTESTI DI VULNERABILITÀ

LABORATORIO
3

"IL MONDO DEL BAMBINO: LE MAPPE PER ESPORARE LO 0-3" COME STRUMENTO DI OSSERVAZIONE E RIFLESSIONE PER LE FAMIGLIE CON BAMBINI PICCOLI

LABORATORIO
4

METODOLOGIE E PRATICHE PER PROGETTARE L'AFFIDAMENTO FAMILIARE E LA RIUNIFICAZIONE FAMILIARE

LABORATORIO
5

IL GRUPPO DEI GENITORI E DEI BAMBINI E L'EDUCATIVA DOMICILIARE PER L'EMPOWERMENT DELLE FAMIGLIE

LABORATORIO
6

DOCUMENTAZIONE E SCRITTURA PROFESSIONALE IN EQUIPE MULTIDISCIPLINARE: ANALISI DEI BISOGNI E PROGETTAZIONE DEGLI INTERVENTI IN UNA PRATICA RIFLESSIVA E PARTECIPATIVA

LABORATORIO
7

PRATICHE RIFLESSIVE, PARTECIPATIVE E INTERCONNESSE: L'USO DI STRUMENTI PER L'ASCOLTO E LA CO-DECISIONALITÀ CON SINGOLI E FAMIGLIE NELL'EDUCATIVA DOMICILIARE, NEL PARTENARIATO SCUOLA-FAMIGLIA-SERVIZI E NELLA VICINANZA SOLIDALE

LABORATORIO
8

INNOVAZIONE NEI SERVIZI SOCIALI: PROGETTAZIONE PARTECIPATA, ANALISI DEI DATI E APPLICAZIONI DELL'INTELLIGENZA ARTIFICIALE

Come si svolge l'esame finale? Il project work



Project work (4 cfu)

L'ultimo laboratorio è legato all'avvio delle attività per la strutturazione del project work.

Il project work si focalizza sul **trasferimento degli apprendimenti negli ATS di provenienza dei partecipanti e si sviluppa attraverso un progetto d'innovazione**, curato da gruppi di corsisti.

Project work (4 cfu)

Il Progetto di innovazione è volto a:

- introdurre miglioramenti concreti nelle pratiche dell'ATS
- Implementare le teorie e le metodologie apprese nel contesto specifico dell'ATS.

Il project work sarà supervisionato da un docente del collegio didattico, indicato dal gruppo di corsisti, e coadiuvato dal tutor didattico.

Prova finale (1 cfu)

Il project work costituisce l'argomento centrale della discussione finale, che avverrà articolando la discussione come un dialogo costruttivo, con feedback strutturati da parte di docenti e pari, costituendo un'ulteriore opportunità di apprendimento e riflessione per tutta la comunità di docenti e studenti.



È previsto lo svolgimento di un tirocinio?



No, il master è rivolto a persone già occupate nei servizi; si intende dunque di valorizzare le esperienze professionali dei singoli e degli ATS di provenienza



Chi sono i docenti del master?



- docenti universitari, di Padova e di altri Atenei
- esperti di politiche di welfare e servizi sociali e educativi
- professionisti con comprovata esperienza nell'ambito degli interventi con la vulnerabilità familiare e la marginalità

Direzione del master e segreteria amministrativa

Sara Serbati, sara.serbati@unipd.it

Crediti

Questa presentazione utilizza dei template forniti da Slidesgo, includendo icone di Flaticon e immagini da Freepik.
Progettato per scopi educativi e di presentazione.