

# DIGITAL OPEN WEEK

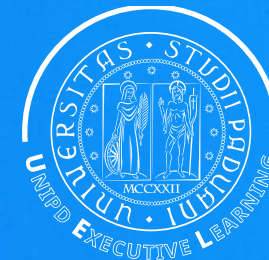

**UEL**  
UNIPD  
EXECUTIVE  
LEARNING

## MSLS

### Manager dello Sviluppo Locale Sostenibile

II LIVELLO - Requisiti di accesso: Laurea magistrale o Vecchio ordinamento

**Direttore: Patrizia Messina**

Anno accademico 2023/2024

**Spogi**  
Dipartimento di Scienze Politiche,  
Giuridiche e Studi Internazionali

**TESAF**  
Dipartimento Territorio  
e Sistemi Agro-Forestali  
Università di Padova

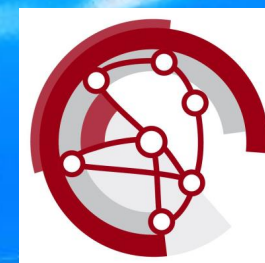

**Manager  
dello Sviluppo  
Locale Sostenibile**

## Parole chiave

- **Sviluppo locale:** dai settori al territorio
- **Sostenibilità:** 5 dimensioni
- **Responsabilità Sociale di Territorio**
- **Politiche integrate di Sviluppo Territoriale**
- **Innovazione sociale e istituzionale**
- **Manager di rete e di comunità**
- **Project design e Project management**
- **Co-progettazione partecipata**

# Area Tematica: Salute, ambiente, territorio

## Organizzazione didattica

**Data inizio lezioni:** 15 dicembre 2023

**Data fine lezioni:** settembre 2024 (M.A.S.Ter School) – con pausa estiva

**Giorni/orari di lezione:** venerdì 9-13 e 14-17; sabato 9-13 e alcuni giovedì 14.30-17.30

**Modalità didattica:** duale e on line (dad) ossia in presenza e online su piattaforma Zoom

**Frequenza obbligatoria:** 70%

**Sede lezioni:** Dipartimento SPGI

# Figura professionale

Animatore e Manager delle reti per lo sviluppo locale sostenibile

**Competenze professionali trasversali:**

*project design* collaborativo (MOSAIC), analisi di contesto.

management di progetto per politiche integrate

Capacità di promuovere forme di resilienza e innovazione sociale  
attraverso:

**economia circolare, turismo sostenibile,**

**rigenerazione urbana, secondo welfare.**

**resilienza al rischio idrogeologico,**

**rigenerazione urbana**



Manager  
dello Sviluppo  
Locale Sostenibile

# Percorso formativo professionalizzante:

306 ore didattica +  
225 ore di Stage o PW

Si può accedere anche  
all'iscrizione ai soli

**10 corsi singoli**  
fino a un massimo di  
20 CFU per a.a.

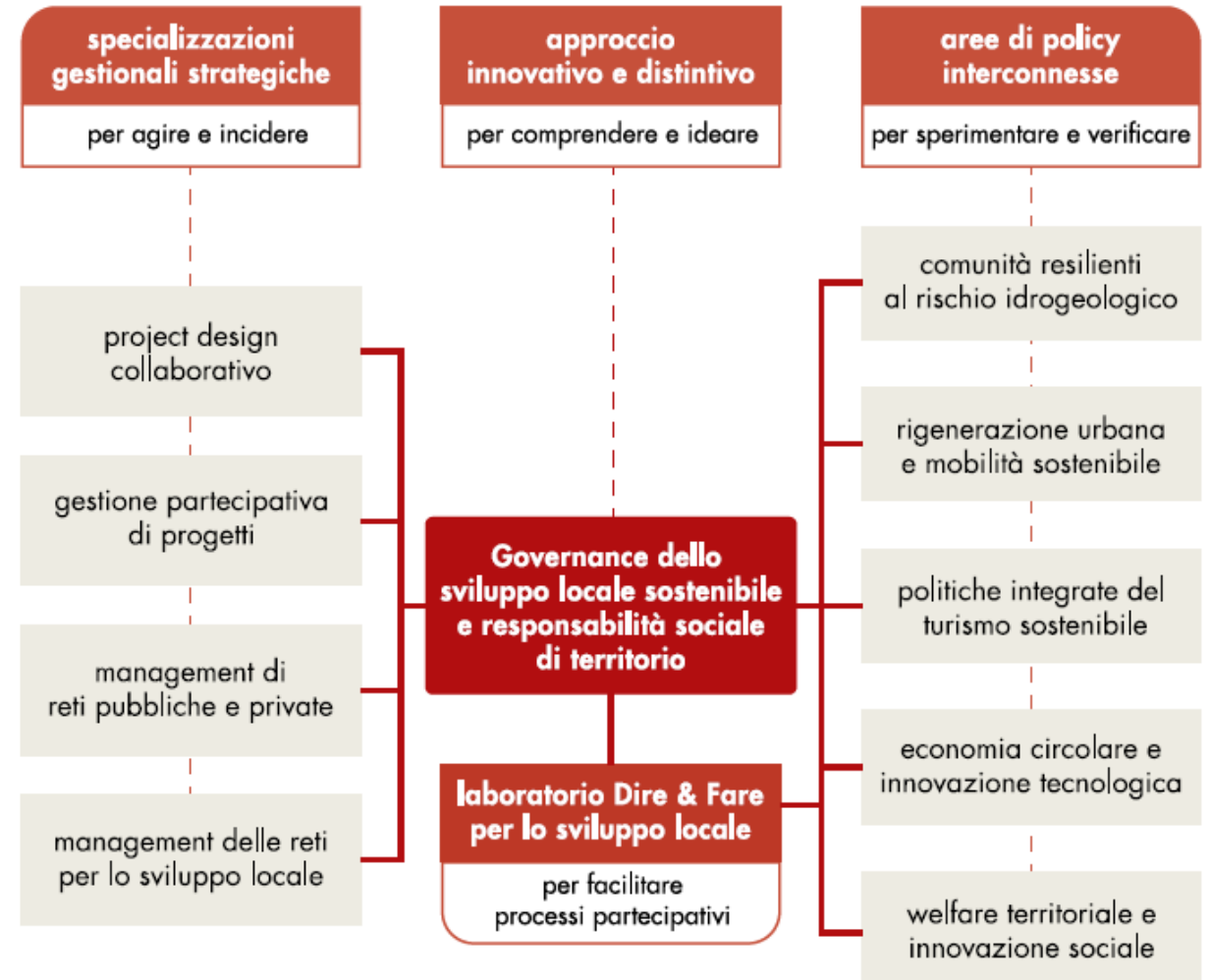



## Stage o Project work

**Stage personalizzato** di 225 ore (9 CFU) o, in alternativa, un **project work**

Lo **Stage**, pensato per i neolaureati/e in cerca di occupazione, verrà svolto presso enti convenzionati con l'Ateneo, che fanno parte della rete di enti partner del Master, sotto la supervisione di un tutor aziendale e di un tutor universitario.

Il **Project work** è pensato invece per chi ha già una occupazione e intende specializzarsi in uno specifico ambito progettuale, seguito da un docente tutor

# Laboratorio *Dire & Fare per lo sviluppo locale*

Ore trasversali per realizzare una ricerca esplorativa a tema, volta a:

- promuovere una cultura di rete e di co-progettazione;
- *action research* interdisciplinare;
- metodologie del *project design* e *project management*;
- MOSAIC-Design Your Decision
- attraverso lavori di gruppo

**Tema del Laboratorio 2023-24: Welfare territoriale e innovazione sociale**



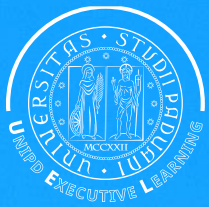

## M.A.S.Ter School (XX edizione)

La *Scuola di Mediatori e Animatori per lo Sviluppo del Territorio (M.A.S.TER)* è un evento annuale che ha l'obiettivo di creare un'occasione di socializzazione e di apprendimento sui temi dello sviluppo delle comunità e dei territori, mettendo in relazione operatori locali e studiosi esperti del tema.

Si svolge in settembre, a conclusione del Master, in collaborazione con l'associazione **SMART** di ex alunni e di **Sherpa Srl**, spin-off Unipd.

Prevede sessioni tematiche con interventi di esperti e sessioni dedicate alla presentazione dei risultati del *Laboratorio D&F* realizzato dai corsisti del Master MSLS.





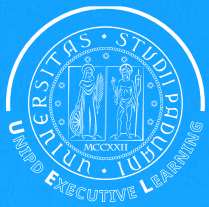

## LINK UTILI PER il Master MSLS

La scheda completa del corso è disponibile al link:

<https://uel.unipd.it/master-e-corsi/msls-manager-dello-sviluppo-locale-sostenibile/>

Maggiori informazioni sulle edizioni precedenti si trovano al link:

<https://www.spgi.unipd.it/master/msls>



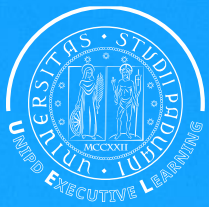

# PREMI DI STUDIO

**Per l'edizione 2023-24 sono disponibili 2 premi studio, offerti da Enti Partner, a copertura delle tasse di iscrizione:**

- Fondazione Finanza Etica
- ATER Padova

# SCADENZE

**Scadenza pre-iscrizione:** 06 ottobre 2023, ore 12.30

**Link pre-iscrizione:**

<https://uel.unipd.it/pre-iscrizione-salute-ambiente-e-territorio/>

**Data pubblicazione graduatoria:** entro il 19 ottobre 2023

**Scadenza perfezionamento iscrizione:** entro il 28 ottobre 2023

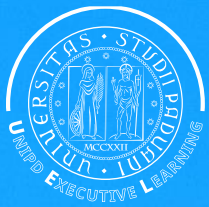

# CONTATTI

## **Direttore:**

Patrizia Messina: [patrizia.messina@unipd.it](mailto:patrizia.messina@unipd.it)

## **Segreteria organizzativa:**

Mattia Munegato: [mattia.munegato@unismart.it](mailto:mattia.munegato@unismart.it); cell. 335 1727173

Giovanna Sammartinaro: [giovanna.sammartinaro@unipd.it](mailto:giovanna.sammartinaro@unipd.it); tel: 049 8274040



## ALTRI CONTATTI UTILI

Per altre informazioni relative alle procedure di preiscrizione:

*Ufficio Dottorato e Post Lauream – Settore Master e Formazione Continua*

- Tel. **049 827 6373/6374** (lun-ven ore 10.00-12.30)
- E-mail: [formazionecontinua.lauream@unipd.it](mailto:formazionecontinua.lauream@unipd.it)





*Formazione viva.*



**UEL**  
UNIPD  
EXECUTIVE  
LEARNING

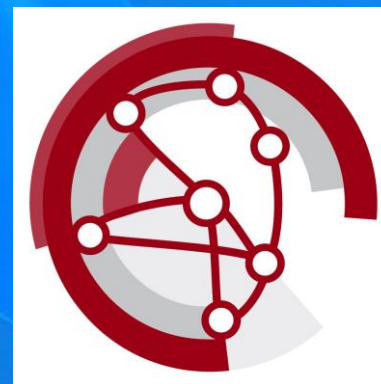

**Manager**  
dello **Sviluppo**  
**Locale Sostenibile**